

Ingresso
gratuito

VICINO E LONTANO DA NOI

Quattro appuntamenti
con proiezione
di film e approfondimenti
su temi ambientali.

Saletta Soci Coop
C.Comm. Mirabello,
Cantù - Co
(1° piano, entrata
da rep. Ottica)

coop
Lombardia
COMITATO SOCI
DI CANTÙ



circolo ambiente
Ilaria Alpi

Il **Circolo Ambiente Ilaria Alpi** di Merone è un'associazione che si occupa della tutela del territorio compreso tra le province di Como, Lecco e Nord Milano. Da anni è **impegnato in numerose attività**, come la campagna per la riduzione alla fonte dei rifiuti e l'incentivo alla raccolta differenziata, la campagna contro gli inceneritori, la **campagna contro la privatizzazione dell'acqua**, la promozione del risparmio energetico, l'organizzazione di corsi di educazione ambientale nelle scuole e campi di volontariato internazionale e numerose altre iniziative.

Il **Comitato Soci di Coop Lombardia di Cantù** porta l'attività sociale ed i progetti della cooperativa nel suo territorio, promuovendo nelle scuole e tra i cittadini **iniziative che riguardano l'educazione al consumo consapevole e l'ambiente**, si impegna affinché lo sport si trasformi in un'attività diffusa e praticata da tutti; organizza incontri, mostre e laboratori su molti temi di attualità; **collabora attivamente alle iniziative di solidarietà**, da quelle locali a quelle rivolte al Sud del mondo.

Il Circolo Ambiente, in collaborazione con il comitato Soci Coop di Cantù, propone un ciclo di documentari su temi ambientali; gli argomenti trattati sono la mobilità sostenibile, i rifiuti, il lavoro e la salute, la deforestazione. Gli incontri si svolgeranno presso la saletta Soci Coop del centro commerciale Mirabello di Cantù (1° piano, accesso dall'ingresso vicino all'Ottica Coop); ogni appuntamento si articolerà su uno dei suddetti temi e vedrà la proiezione di un DVD e la partecipazione di un esperto per l'approfondimento e il dibattito; a seguire aperitivo equo e solidale.



11 ottobre 2008
ore 16.30

BICICLETTE

di Antonio Bellia,
Italia, 2005, durata 35' (+ intervento relatore).

Argomento: **Mobilità sostenibile.**

Interviene: **Pietro Boselli**, rappresentante di Safety Bicycle e promotore di Monza in Bici.

In questo documentario ci si chiede se la bicicletta possa essere l'alternativa all'inquinamento. Il paragone con altre città europee dimostra la possibilità di sostituire le due ruote alle ormai dilaganti automobili.

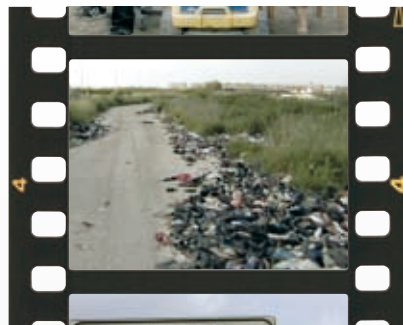

25 ottobre 2008
ore 16.30

BIUTIFUL CAUNTRI

di Esmeralda Calabria, Andrea D'Ambrosio, Peppe Ruggiero,
Italia, 2007, durata 45' circa (+ intervento relatore).

Argomento: **Rifiuti.**

Interviene: **Marco Caldioli**,
rappresentante di Medicina Democratica.

La storia ruota intorno alla lotta che un educatore ambientale combatte per fermare il massacro del territorio della Campania, devastato dai rifiuti che l'Italia del nord "scarica" clandestinamente al sud.

15 novembre 2008
ore 16.30

INDISTRUTTIBILE

di Michele Citoni,
Italia, 2003, durata 45' circa
(+ intervento relatore).

Argomento: **Lavoro e salute.**
Interviene: **Nicola Poldrano**,
vicepresidente Associazione
Nazionale vittime dell'amianto.

Documentario/testimonianza sulla storia della lotta dei lavoratori e dei cittadini di Casale Monferrato, per liberare tutti dal pericolo impalpabile ma letale: l'amianto.



29 novembre 2008

ore 16.30

LUNA. THE STAFFORD GIANT TREE-SIT

di James Ficklin,
Stati Uniti, 1998, durata 20' (+ intervento relatore).

Argomento: **Lotta alla deforestazione.**

Interviene: **Sergio Poli**, tecnico forestale.

Film che documenta la storia di Julia Butterfly, la donna che per 738 giorni ha vissuto sopra la sequoia gigante "Luna", per impedirne l'abbattimento.



circolo ambiente
Ilaria Alpi

Il Circolo Ambiente Ilaria Alpi è aperto ai soci
il martedì sera e il sabato pomeriggio.
Sostieni la nostra attività associandoti al Circolo, oppure
versa il tuo contributo sul C.C. Postale 66365172.

via Dante Alighieri, 3 - Merone (CO) - tel./fax 031 617306
www.circoloambiente.org - info@circoloambiente.org



Per essere informati delle nostre attività lasciate
la vostra mail o i vostri recapiti all'ufficio Soci presso
Centro Commerciale Mirabello
via Lombardia 68 - 22063 Cantù (CO)

www.e-coop.it